PETRINI

EXCLUSIVE REAL ESTATE MONACO

EXCLUSIVITÉ

VERMIETUNG

2 ZIMMER - DIE FONTVIEILLE SPORADEN

Entdecken Sie diese 2-Zimmer-Wohnung in ruhiger Umgebung im Herzen von Fontvieille. Diese Immobilie befindet sich in der Residenz Les Sporades und profitiert vom Zugang zum Pool und der unmittelbaren Nähe zu den Geschäften und Restaurants der Gegend.

Prix demandé

5 700 €

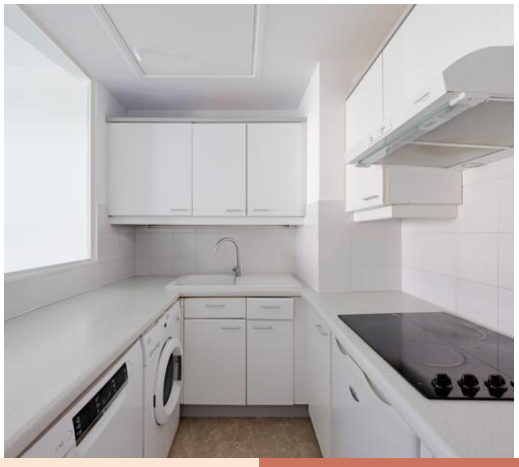

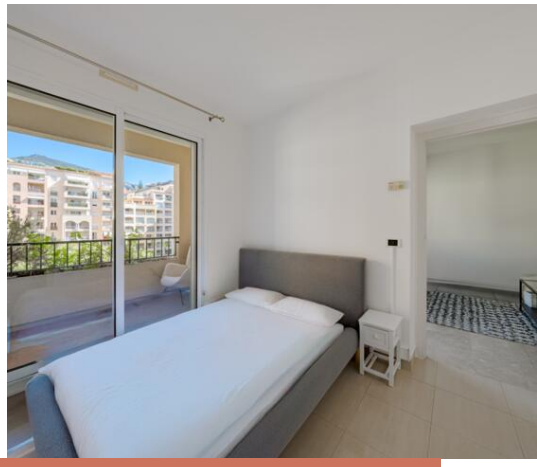

Produkttyp **Wohnung**	Zimmer **2 Zimmer**
District **Fontvieille**	Totale Fläche **57 m²**
Parkplatze **1**	Nebenkosten **300 €**

Plus d'informations sur ce bien :
+377 92 00 16 00
contact@petrini.mc
www.petrini.mc

3 Avenue des Citronniers
98000 Monaco

REF : PEL725

This document does not form part of any offer or contract. All measurements, areas and distances are approximate. The information and plans contained herein are believed to be correct, however, their accuracy is not guaranteed. The photographs show only certain parts of the property at the time they were taken. This offer is subject to change of price or other conditions, without prior notice.

PETRINI

EXCLUSIVE REAL ESTATE MONACO

Plus d'informations sur ce bien :
+377 92 00 16 00
contact@petrini.mc
www.petrini.mc

3 Avenue des Citronniers
98000 Monaco

REF : PEL725

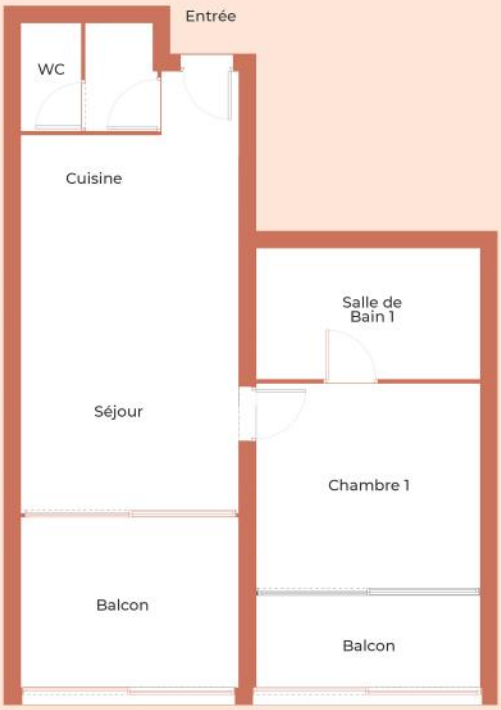

Produkttyp **Wohnung**	Zimmer **2 Zimmer**	Gebäude **Sporades**	Verfügbar ab **01/10/2025**
District **Fontvieille**	Wohnfläche **45 m²**	Terrasse Fläche **12 m²**	Totale Fläche **57 m²**
Chambre **1**	Salle de bains **1**	Parkplatz **1**	Keller **1**

In der ruhigen und begehrten Residenz *Les Sporades*, im Herzen des Viertels Fontvieille, gelegen, bietet diese schöne 2-Zimmer-Wohnung eine Gesamtfläche von 57 m², davon 45 m² Wohnfläche und eine geschlossene Loggia von 5 m² mit herrlichem Blick auf das Meer und die Gärten.

Die Wohnung besteht aus einem hellen Wohnzimmer, einer voll ausgestatteten separaten Küche, einem Schlafzimmer mit eingebautem Stauraum, einem Badezimmer, separaten Toiletten und viel Stauraum. Das Vorhandensein einer geschlossenen Loggia und eines Balkons verleiht diesem funktionalen Raum zusätzlichen Komfort.

Diese Immobilie wird mit einem Parkplatz und einem Keller vermietet. Die Bewohner profitieren auch vom Zugang zu einem privaten Swimmingpool und der unmittelbaren Nähe zu den Geschäften, Restaurants und Dienstleistungen des Viertels.

Eine ideale Immobilie, um ein ruhiges Wohnumfeld zu genießen und gleichzeitig im Herzen des Fürstentums zu bleiben.

This document does not form part of any offer or contract. All measurements, areas and distances are approximate. The information and plans contained herein are believed to be correct, however, their accuracy is not guaranteed. The photographs show only certain parts of the property at the time they were taken. This offer is subject to change of price or other conditions, without prior notice.

PETRINI

EXCLUSIVE REAL ESTATE MONACO

Plus d'informations sur ce bien :
+377 92 00 16 00
contact@petrini.mc
www.petrini.mc

3 Avenue des Citronniers
98000 Monaco

REF : PEL725

This document does not form part of any offer or contract. All measurements, areas and distances are approximate. The information and plans contained herein are believed to be correct, however, their accuracy is not guaranteed. The photographs show only certain parts of the property at the time they were taken. This offer is subject to change of price or other conditions, without prior notice.

PETRINI

EXCLUSIVE REAL ESTATE MONACO

Plus d'informations sur ce bien :
+377 92 00 16 00
contact@petrini.mc
www.petrini.mc

3 Avenue des Citronniers
98000 Monaco

REF : PEL725

This document does not form part of any offer or contract. All measurements, areas and distances are approximate. The information and plans contained herein are believed to be correct, however, their accuracy is not guaranteed. The photographs show only certain parts of the property at the time they were taken. This offer is subject to change of price or other conditions, without prior notice.