PETRINI

EXCLUSIVE REAL ESTATE MONACO

VERKAUF

LUXURIÖSE 5-ZIMMER-WOHNUNG - LE PRINCE DE GALLES

Entdecken Sie diese außergewöhnliche Immobilie im "Carré d'Or" Monaco. Diese 5-Zimmer-Wohnung in Prince de Galles bietet von ihren geräumigen Terrassen einen Blick auf das Meer und die Stadt. Dank seiner anspruchsvollen Aufteilung und der erstklassigen Dienstleistungen verkörpert dieses Anwesen die monegassische Eleganz in all ihrer Pracht. Um mehr über diese einzigartige Gelegenheit zu erfahren, kontaktieren Sie uns jetzt.

Prix demandé

16 500 000 €

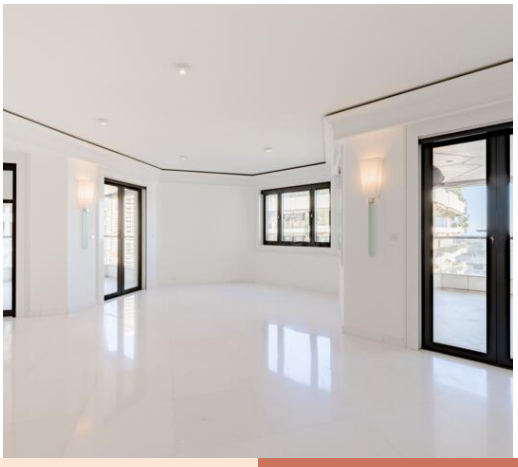

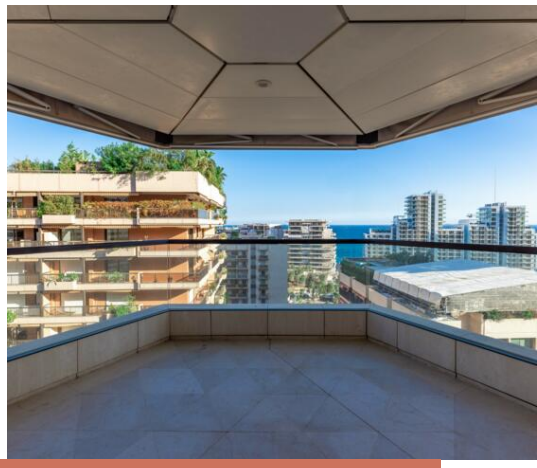

Produkttyp **Wohnung**	Zimmer **5 Zimmer**
District **Monte-Carlo**	Totale Fläche **256 m²**
Parkplatze **2**	Keller **1**

Plus d'informations sur ce bien :
+377 92 00 16 00
contact@petrini.mc
www.petrini.mc

3 Avenue des Citronniers
98000 Monaco

REF : PEV797

This document does not form part of any offer or contract. All measurements, areas and distances are approximate. The information and plans contained herein are believed to be correct, however, their accuracy is not guaranteed. The photographs show only certain parts of the property at the time they were taken. This offer is subject to change of price or other conditions, without prior notice.

PETRINI

EXCLUSIVE REAL ESTATE MONACO

Plus d'informations sur ce bien :
+377 92 00 16 00
contact@petrini.mc
www.petrini.mc

3 Avenue des Citronniers
98000 Monaco

REF : PEV797

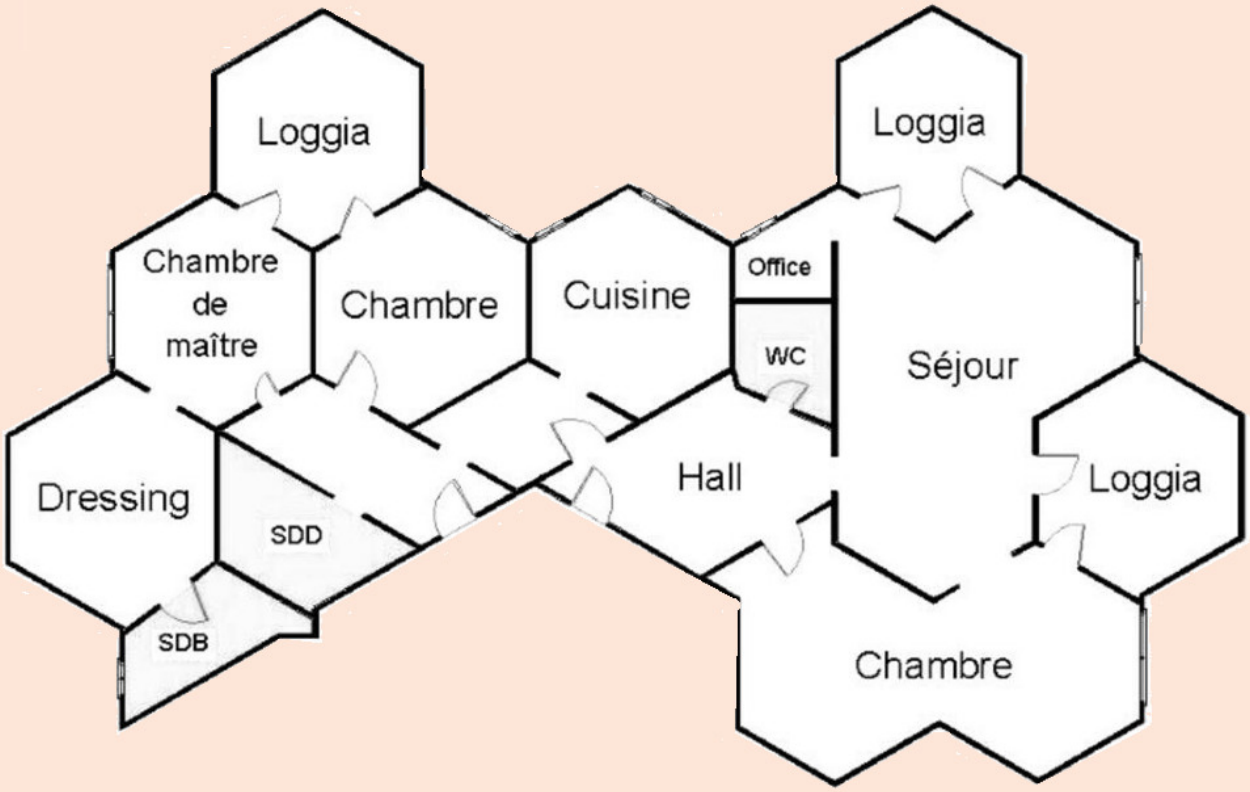

Produkttyp **Wohnung**	Zimmer **5 Zimmer**	Gebäude **Prince de Galles**	District **Monte-Carlo**
Wohnfläche **200 m²**	Terrasse Fläche **56 m²**	Totale Fläche **256 m²**	Chambres **3**
Salles de bains **2**	Parkplatze **2**	Keller **1**	Parkbox **1**

Diese 5-Zimmer-Wohnung in Prince de Galles bietet Ihnen ein außergewöhnliches Erlebnis. Es befindet sich im 8. Stock und erstreckt sich über 200 m², mit einer 56 m² großen Terrasse mit Blick auf die Stadt und das Meer.

Im Inneren finden Sie eine elegante Eingangshalle, eine voll ausgestattete Küche, ein helles Doppelwohnzimmer mit Zugang zur Terrasse, ein Hauptschlafzimmer mit Ankleideraum und eigenem Bad sowie zwei weitere Schlafzimmer. Jedes Zimmer verfügt über eine eigene Terrasse mit Meerblick. Die Wohnung besteht außerdem aus einem Serviceeingang, einem Duschbad, einem separaten WC und drei Loggien.

Das Anwesen wird mit einem Keller und einer geschlossenen Doppelbox im Gebäude vervollständigt.

This document does not form part of any offer or contract. All measurements, areas and distances are approximate. The information and plans contained herein are believed to be correct, however, their accuracy is not guaranteed. The photographs show only certain parts of the property at the time they were taken. This offer is subject to change of price or other conditions, without prior notice.

PETRINI

EXCLUSIVE REAL ESTATE MONACO

Plus d'informations sur ce bien :
+377 92 00 16 00
contact@petrini.mc
www.petrini.mc

3 Avenue des Citronniers
98000 Monaco

REF : PEV797

This document does not form part of any offer or contract. All measurements, areas and distances are approximate. The information and plans contained herein are believed to be correct, however, their accuracy is not guaranteed. The photographs show only certain parts of the property at the time they were taken. This offer is subject to change of price or other conditions, without prior notice.

PETRINI

EXCLUSIVE REAL ESTATE MONACO

Plus d'informations sur ce bien :
+377 92 00 16 00
contact@petrini.mc
www.petrini.mc

3 Avenue des Citronniers
98000 Monaco

REF : PEV797

This document does not form part of any offer or contract. All measurements, areas and distances are approximate. The information and plans contained herein are believed to be correct, however, their accuracy is not guaranteed. The photographs show only certain parts of the property at the time they were taken. This offer is subject to change of price or other conditions, without prior notice.