PETRINI

EXCLUSIVE REAL ESTATE MONACO

EXCLUSIVITÉ

HELLE 3-ZIMMER-WOHNUNG WIRD AUF EINEM HOHEN STOCKWERK RENOVIERT, NUR EINEN STEINWURF VON LARVOTTO ENTFERNT

VERKAUF

Im 8. Stock eines Gebäudes mit Aufzug gelegen, befindet sich das Palais Belvédère im begehrten Viertel La Rousse – Saint Roman. Diese 3-Zimmer-Wohnung von 63 m² bietet hohe Decken und eine wunderschöne Aussicht. Eine funktionale und ideal gelegene Wohnung, nahe dem Boulevard d'Italie und dem Larvotto. Diese Wohnung bietet großes Potenzial für Renovierungen, um ein Interieur

Prix demandé

3 700 000 €

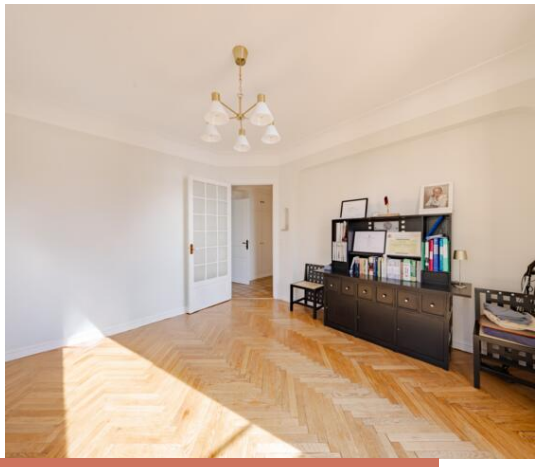

Produkttyp **Wohnung**	Zimmer **3 Zimmer**
District **La Rousse - Saint Roman**	Totale Fläche **63,70 m²**
Parkplatze **Aucun(e)**	Keller **Aucun(e)**

Plus d'informations sur ce bien :
+377 92 00 16 00
contact@petrini.mc
www.petrini.mc

3 Avenue des Citronniers
98000 Monaco

REF : PEV1081

This document does not form part of any offer or contract. All measurements, areas and distances are approximate. The information and plans contained herein are believed to be correct, however, their accuracy is not guaranteed. The photographs show only certain parts of the property at the time they were taken. This offer is subject to change of price or other conditions, without prior notice.

PETRINI
EXCLUSIVE REAL ESTATE MONACO

Plus d'informations sur ce bien :
+377 92 00 16 00
contact@petrini.mc
www.petrini.mc

3 Avenue des Citronniers
98000 Monaco

REF : PEV1081

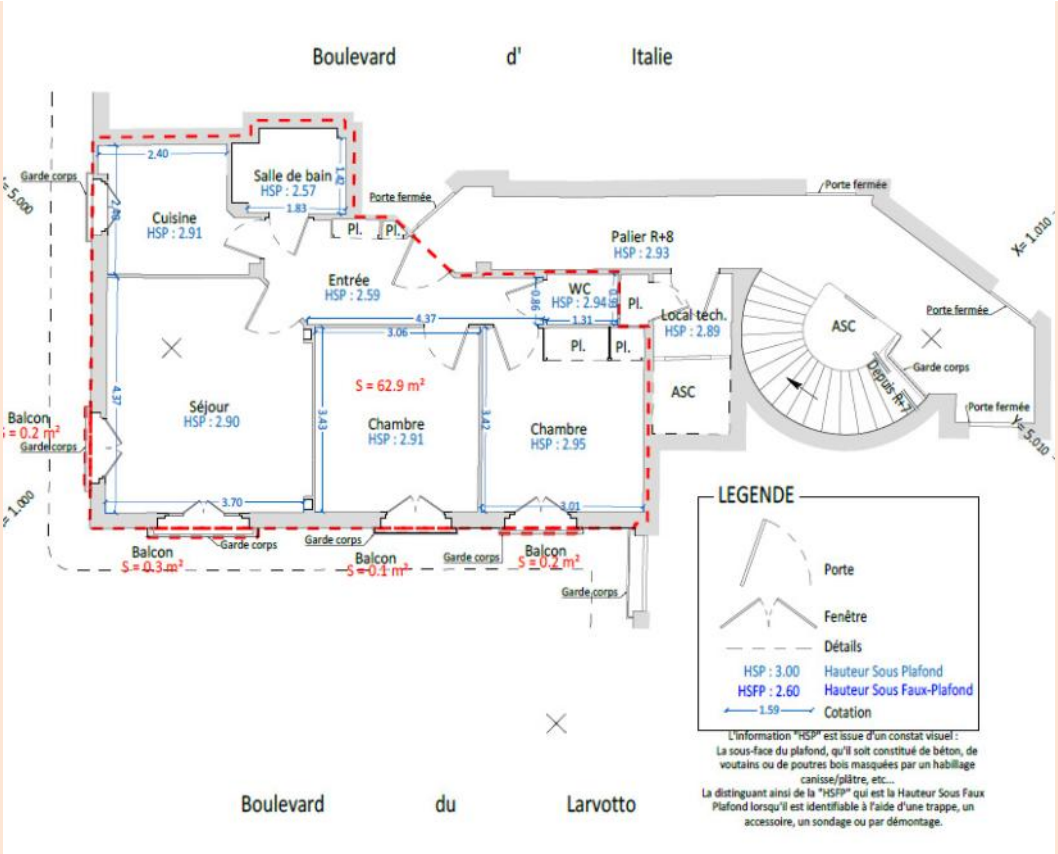

Produkttyp **Wohnung**	Zimmer **3 Zimmer**	Gebäude **Palais Belvédère**	Stadtteil **La Rousse - Saint Roman**
Wohnfläche **62,90 m²**	Terrasse Fläche **0,80 m²**	Totale Fläche **63,70 m²**	Schlafzimmer **2**
Salle de bains **1**	Stockwerk **8**	Blick **Meer**	Verfügbar ab **Libre**

Auf einer Hochetage, im beliebten und begehrten Viertel La Rousse – Saint Roman, bietet diese 3-Zimmer-Wohnung von etwa 63 m² eine durchdachte Ausstattung und hohe Decken.

Die Wohnung besteht aus:

- Eingangsbereich
- Wohnzimmer
- Separate Küche
- 2 Schlafzimmer
- Badezimmer
- Separates WC

Ein paar Schritte entfernt finden Sie einen Supermarkt sowie öffentliche Aufzüge, die einen einfachen Zugang zu den Stränden von Larvotto ermöglichen.

This document does not form part of any offer or contract. All measurements, areas and distances are approximate. The information and plans contained herein are believed to be correct, however, their accuracy is not guaranteed. The photographs show only certain parts of the property at the time they were taken. This offer is subject to change of price or other conditions, without prior notice.

Plus d'informations sur ce bien :
+377 92 00 16 00
contact@petrini.mc
www.petrini.mc

3 Avenue des Citronniers
98000 Monaco

REF : PEV1081

Eine großartige Gelegenheit sowohl für eine Hauptresidenz als auch für ein Pied-à-terre in Monaco.

Die Wohnung unterliegt dem Gesetz Nr. 887.

This document does not form part of any offer or contract. All measurements, areas and distances are approximate. The information and plans contained herein are believed to be correct, however, their accuracy is not guaranteed. The photographs show only certain parts of the property at the time they were taken. This offer is subject to change of price or other conditions, without prior notice.

PETRINI

EXCLUSIVE REAL ESTATE MONACO

Plus d'informations sur ce bien :
+377 92 00 16 00
contact@petrini.mc
www.petrini.mc

3 Avenue des Citronniers
98000 Monaco

REF : PEV1081

This document does not form part of any offer or contract. All measurements, areas and distances are approximate. The information and plans contained herein are believed to be correct, however, their accuracy is not guaranteed. The photographs show only certain parts of the property at the time they were taken. This offer is subject to change of price or other conditions, without prior notice.