PETRINI

EXCLUSIVE REAL ESTATE MONACO

VENTE

SUPERBE 6 PIÈCES ÉTAGE ÉLEVÉ, VUE MER PANORAMIQUE

Appartement traversant et lumineux de 270 m², situé au 9? étage de la résidence Le Florestan, au cœur du Larvotto à Monaco.

Doté de 4 chambres, 4 salles de bains et de 39 m² de terrasses, il offre une configuration idéale pour une famille. Un bien rare, bénéficiant d'un emplacement privilégié et de prestations haut de gamme.

Prix demandé

22 500 000 €

Type de produit **Appartement**	Nb. pièces **+5 pièces**
Quartier **Larvotto**	Superficie totale **309 m²**
Parkings **2**	Caves **2**

Plus d'informations sur ce bien :
+377 92 00 16 00
contact@petrini.mc
www.petrini.mc

3 Avenue des Citronniers
98000 Monaco

REF : PEV1079

Ce document ne fait partie d'aucune offre ou contrat. Toutes mesures, surfaces et distances sont approximatives. Le descriptif et les plans ne sont donnés qu'à titre indicatif et leur exactitude n'est pas garantie. Les photographies ne montrent que certaines parties de la propriété. L'offre est valable sauf en cas de vente, retrait de vente, changement de prix ou d'autres conditions, sans préalable.

PETRINI
EXCLUSIVE REAL ESTATE MONACO

Plus d'informations sur ce bien :
+377 92 00 16 00
contact@petrini.mc
www.petrini.mc

3 Avenue des Citronniers
98000 Monaco

REF : PEV1079

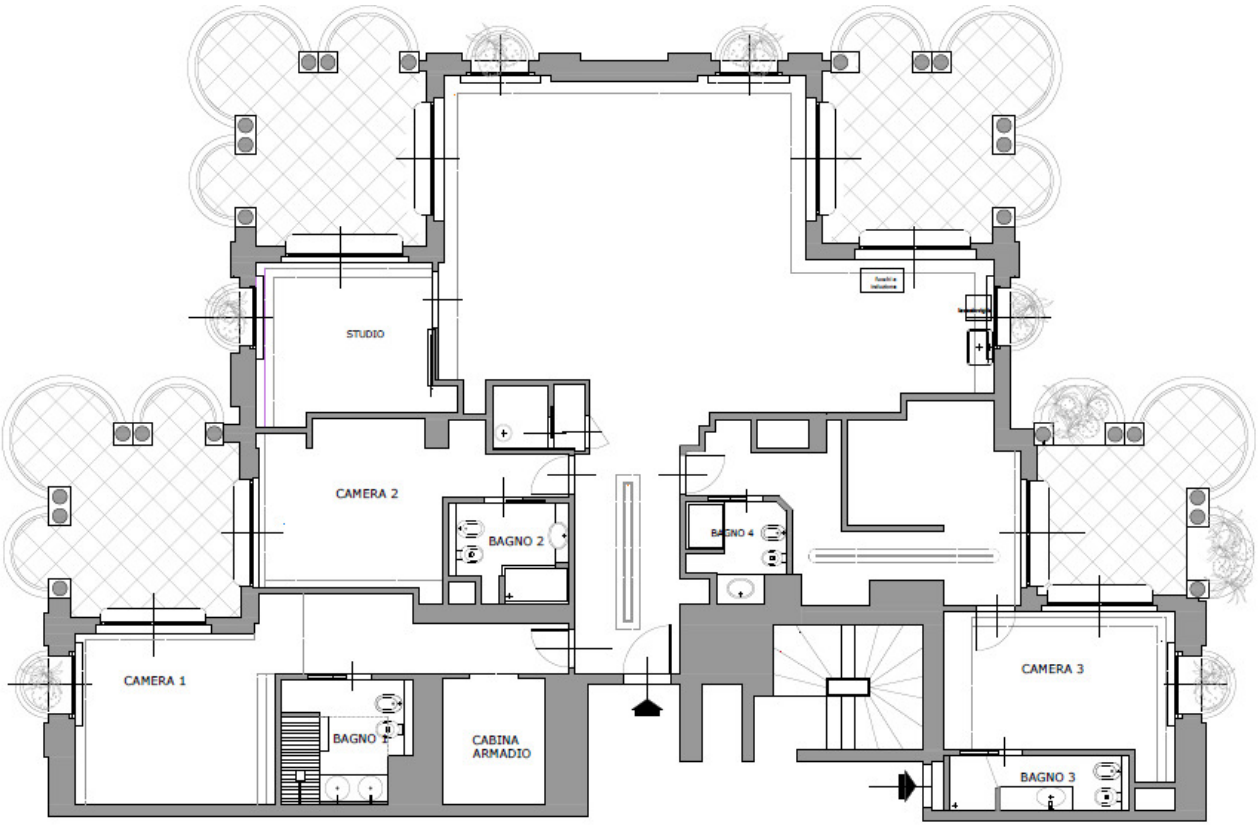

Type de produit **Appartement**	Nb. pièces **+5 pièces**	Immeuble **Florestan**	Quartier **Larvotto**
Superficie habitable **270 m²**	Superficie terrasse **39 m²**	Superficie totale **309 m²**	Chambres **4**
Salles de bains **4**	Parkings **2**	Caves **2**	Etage **9**

Appartement traversant de 6 pièces dans un immeuble de grand standing d'inspiration Belle Époque, avec conciergerie 24h/24. Idéal pour une famille.

Le bien se compose comme suit :

- Vaste hall d'entrée
- Double séjour salle à manger
- Cuisine ouverte équipée haut de gamme, avec cave à vin
- Bureau
- Suite parentale avec dressing et salle de bains
- Trois chambres supplémentaires, dont deux avec salle de bains en suite et une avec salle de douche attenante
- Terrasses avec vue panoramique sur la mer et la Principauté

2 grandes places de parking et 2 caves complètent ce bien.

Ce document ne fait partie d'aucune offre ou contrat. Toutes mesures, surfaces et distances sont approximatives. Le descriptif et les plans ne sont donnés qu'à titre indicatif et leur exactitude n'est pas garantie. Les photographies ne montrent que certaines parties de la propriété. L'offre est valable sauf en cas de vente, retrait de vente, changement de prix ou d'autres conditions, sans préalable.

PETRINI

EXCLUSIVE REAL ESTATE MONACO

Plus d'informations sur ce bien :
+377 92 00 16 00
contact@petrini.mc
www.petrini.mc

3 Avenue des Citronniers
98000 Monaco

REF : PEV1079

Ce document ne fait partie d'aucune offre ou contrat. Toutes mesures, surfaces et distances sont approximatives. Le descriptif et les plans ne sont donnés qu'à titre indicatif et leur exactitude n'est pas garantie. Les photographies ne montrent que certaines parties de la propriété. L'offre est valable sauf en cas de vente, retrait de vente, changement de prix ou d'autres conditions, sans préalable.

PETRINI

EXCLUSIVE REAL ESTATE MONACO

Plus d'informations sur ce bien :
+377 92 00 16 00
contact@petrini.mc
www.petrini.mc

3 Avenue des Citronniers
98000 Monaco

REF : PEV1079

Ce document ne fait partie d'aucune offre ou contrat. Toutes mesures, surfaces et distances sont approximatives. Le descriptif et les plans ne sont donnés qu'à titre indicatif et leur exactitude n'est pas garantie. Les photographies ne montrent que certaines parties de la propriété. L'offre est valable sauf en cas de vente, retrait de vente, changement de prix ou d'autres conditions, sans préalable.

PETRINI

EXCLUSIVE REAL ESTATE MONACO

Plus d'informations sur ce bien :
+377 92 00 16 00
contact@petrini.mc
www.petrini.mc

3 Avenue des Citronniers
98000 Monaco

REF : PEV1079

Ce document ne fait partie d'aucune offre ou contrat. Toutes mesures, surfaces et distances sont approximatives. Le descriptif et les plans ne sont donnés qu'à titre indicatif et leur exactitude n'est pas garantie. Les photographies ne montrent que certaines parties de la propriété. L'offre est valable sauf en cas de vente, retrait de vente, changement de prix ou d'autres conditions, sans préalable.