PETRINI

EXCLUSIVE REAL ESTATE MONACO

VENDITA

APPARTAMENTO BORGHESE COMPLETAMENTE RISTRUTTURATO - MONTE-CARLO

Nel cuore di Monte-Carlo, questo elegante appartamento di 75 m² di tre stanze ha appena beneficiato di una completa ristrutturazione con linee contemporanee. Luminoso e perfettamente disposto, offre finiture di pregio nell'ambiente privilegiato di un edificio borghese, nelle immediate vicinanze di tutti i servizi.

Prezzo richiesto

3 600 000 €

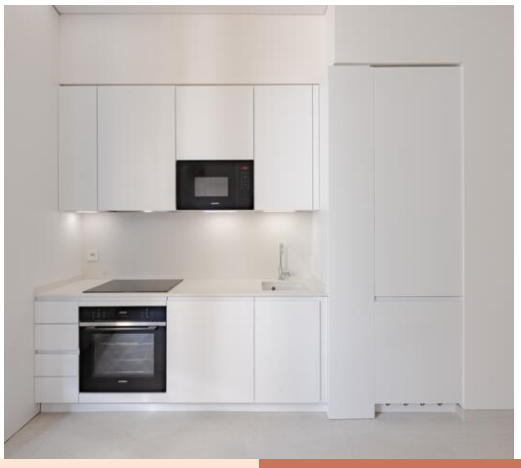

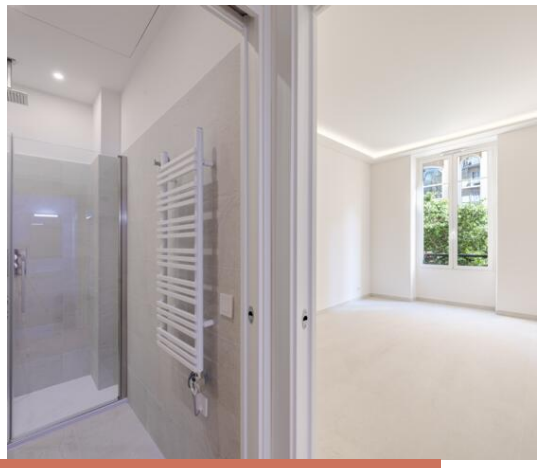

Tipo di proprietà **Appartamento**	Stanze **3 stanze**
Quartiere **Monte-Carlo**	Superficie totale **75 m²**
Parcheggi **Aucun(e)**	Cantine **Aucun(e)**

Maggiori informazioni su questa proprietà :
+377 92 00 16 00
contact@petrini.mc
www.petrini.mc

3 Avenue des Citronniers
98000 Monaco

REF : PEV1073

Questo documento non rappresenta un'offerta o un contratto. Tutte le misure, superfici e distanze sono approssimative. Le descrizioni e planimetrie sono date a titolo indicativo e la loro esattezza non è garantita. Le fotografie mostrano solo alcune parti della proprietà alla data in cui son state fatte. L'offerta di Vendita è valida salvo in caso di Vendita/affitto, ritiro dalla Vendita/affito o cambio del prezzo o altra condizione, senza avviso preliminare.

PETRINI

EXCLUSIVE REAL ESTATE MONACO

Maggiori informazioni su questa proprietà :
+377 92 00 16 00
contact@petrini.mc
www.petrini.mc

3 Avenue des Citronniers
98000 Monaco

REF : PEV1073

Tipo di proprietà **Appartamento**	Stanze **3 stanze**	Edificio **Les Lierres**	Data di liberazione **Immédiatement**
Quartiere **Monte-Carlo**	Superficie abitabile **75 m²**	Camere **2**	Bagno **1**
Livello **2**	Condizione **Ristrutturato**	Uso misto **Si**	Vista **città**

Situato al secondo piano dell'edificio borghese Les Lierres, nel centro di Monte-Carlo, questo appartamento completamente ristrutturato seduce per la qualità delle finiture e la sua atmosfera luminosa. La sua esposizione a sud e le numerose finestre portano una splendida luce naturale durante tutto il giorno.

Con un'area abitativa di 75 m², è composta da un soggiorno con cucina aperta completamente attrezzata, due camere da letto e un bagno contemporaneo. La ristrutturazione, in toni leggeri e sobri, mette in risalto i volumi e combina armoniosamente il carattere dell'edificio borghese con un interno risolutamente moderno.

La sua posizione centrale, direttamente in Avenue Saint-Charles e a pochi passi dai negozi di Monte-Carlo, la rende una proprietà particolarmente adatta sia per una residenza principale o un pied-à-terre sia per uso professionale grazie al suo uso misto.

Questo documento non rappresenta un'offerta o un contratto. Tutte le misure, superfici e distanze sono approssimative. Le descrizioni e planimetrie sono date a titolo indicativo e la loro esattezza non è garantita. Le fotografie mostrano solo alcune parti della proprietà alla data in cui son state fatte. L'offerta di Vendita è valida salvo in caso di Vendita/affitto, ritiro dalla Vendita/affito o cambio del prezzo o altra condizione, senza avviso preliminare.

PETRINI

EXCLUSIVE REAL ESTATE MONACO

Maggiori informazioni su questa proprietà :
+377 92 00 16 00
contact@petrini.mc
www.petrini.mc

3 Avenue des Citronniers
98000 Monaco

REF : PEV1073

Questo documento non rappresenta un'offerta o un contratto. Tutte le misure, superfici e distanze sono approssimative. Le descrizioni e planimetrie sono date a titolo indicativo e la loro esattezza non è garantita. Le fotografie mostrano solo alcune parti della proprietà alla data in cui son state fatte. L'offerta di Vendita è valida salvo in caso di Vendita/affitto, ritiro dalla Vendita/affito o cambio del prezzo o altra condizione, senza avviso preliminare.

PETRINI

EXCLUSIVE REAL ESTATE MONACO

Maggiori informazioni su questa proprietà :
+377 92 00 16 00
contact@petrini.mc
www.petrini.mc

3 Avenue des Citronniers
98000 Monaco

REF : PEV1073

Questo documento non rappresenta un'offerta o un contratto. Tutte le misure, superfici e distanze sono approssimative. Le descrizioni e planimetrie sono date a titolo indicativo e la loro esattezza non è garantita. Le fotografie mostrano solo alcune parti della proprietà alla data in cui son state fatte. L'offerta di Vendita è valida salvo in caso di Vendita/affitto, ritiro dalla Vendita/affito o cambio del prezzo o altra condizione, senza avviso preliminare.