PETRINI

EXCLUSIVE REAL ESTATE MONACO

VENDITA

ESCLUSIVITÀ

MAGNIFICO ATTICO RISTRUTTURATO CON VISTA SUL MARE - LE PALAIS DU PRINTEMPS

Nel cuore dei Moneghetti, scopri questo attico duplex, una perfetta fusione tra l'eleganza di un edificio borghese e una ristrutturazione contemporanea. Sali la sua scala interna e lasciati sorprendere da un'ampia terrazza sul tetto, dotata di pergolato e cucina estiva, che rivela una vista mozzafiato sul Mar Mediterraneo.

Prezzo su richiesta

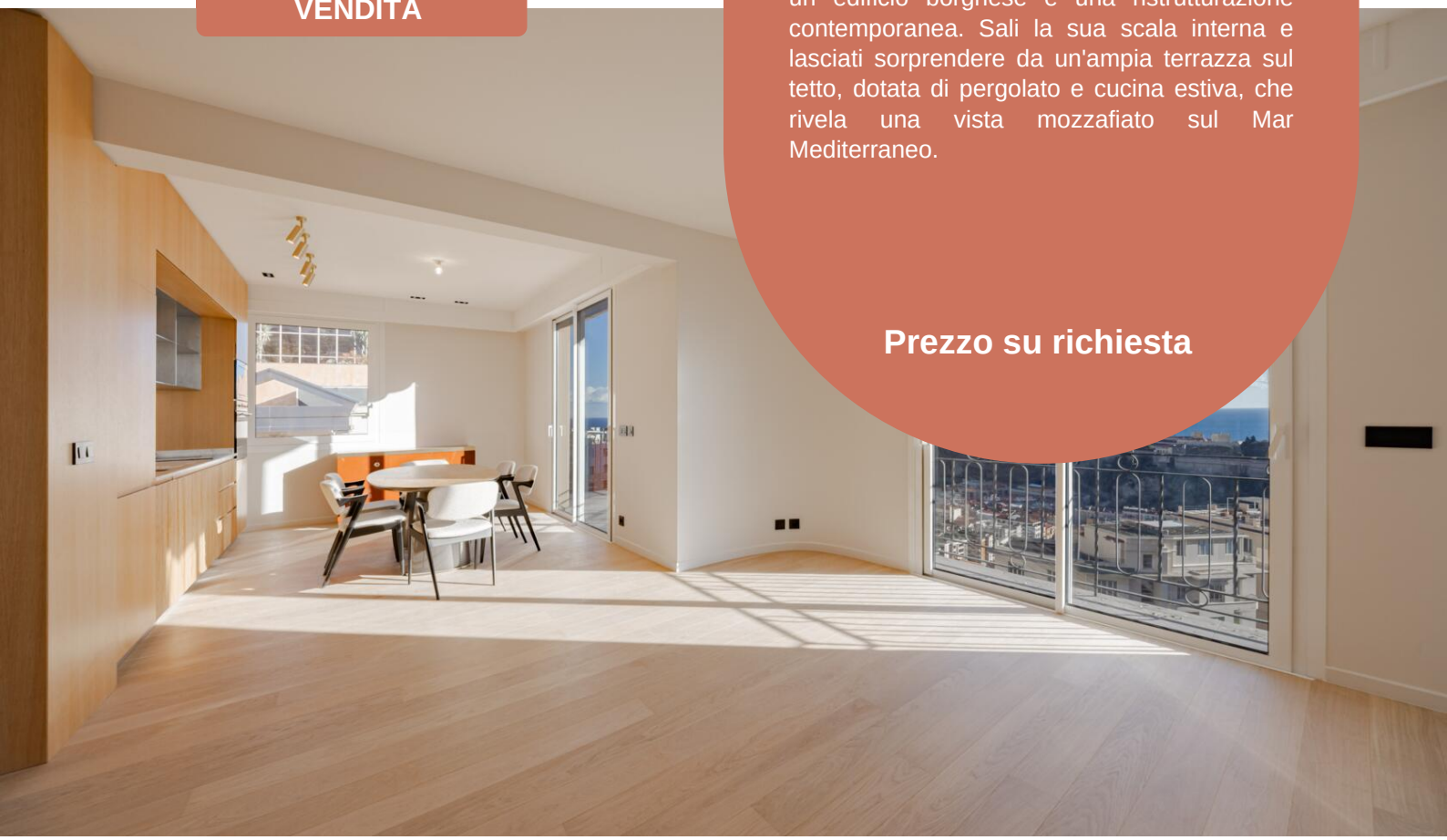

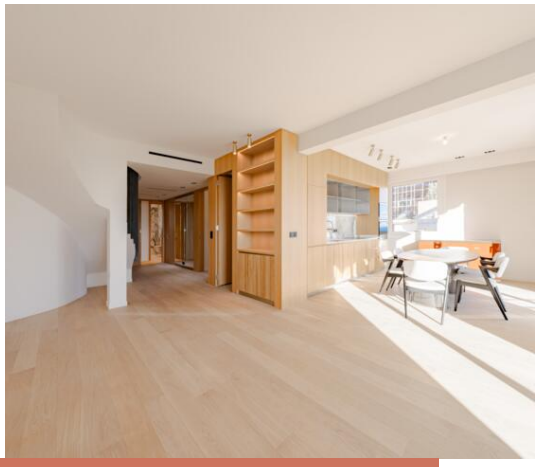

Tipo di proprietà **Appartamento**	Stanze **4 stanze**
Quartiere **Moneghetti**	Superficie totale **316 m²**
Parcheggi **Aucun(e)**	Cantine **Aucun(e)**

Maggiori informazioni su questa proprietà :
+377 92 00 16 00
contact@petrini.mc
www.petrini.mc

3 Avenue des Citronniers
98000 Monaco

REF : PEV1075

Questo documento non rappresenta un'offerta o un contratto. Tutte le misure, superfici e distanze sono approssimative. Le descrizioni e planimetrie sono date a titolo indicativo e la loro esattezza non è garantita. Le fotografie mostrano solo alcune parti della proprietà alla data in cui son state fatte. L'offerta di Vendita è valida salvo in caso di Vendita/affitto, ritiro dalla Vendita/affito o cambio del prezzo o altra condizione, senza avviso preliminare.

PETRINI
EXCLUSIVE REAL ESTATE MONACO

Maggiori informazioni su questa proprietà :
+377 92 00 16 00
contact@petrini.mc
www.petrini.mc

3 Avenue des Citronniers
98000 Monaco

REF : PEV1075

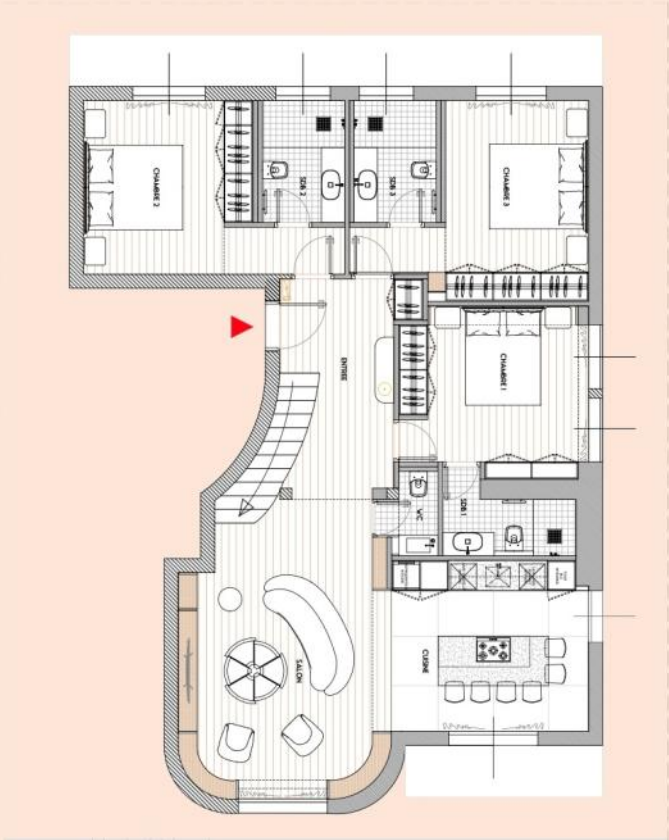

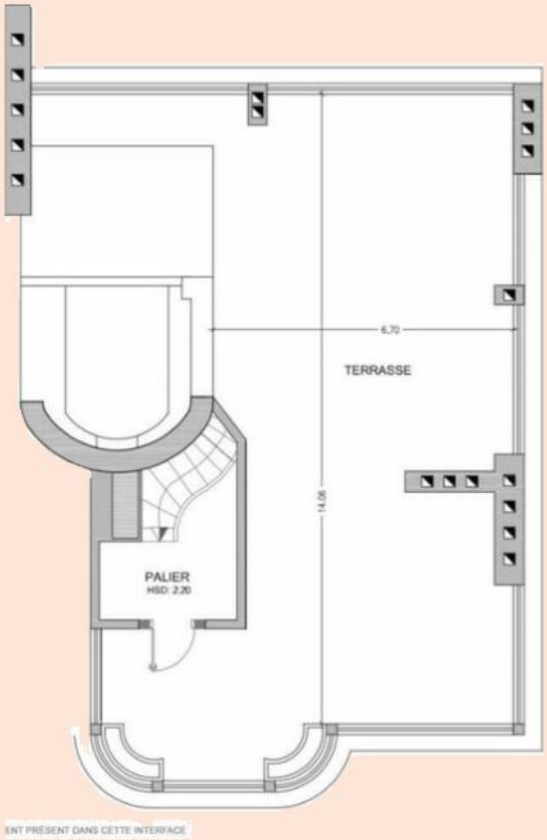

Questo documento non rappresenta un'offerta o un contratto. Tutte le misure, superfici e distanze sono approssimative. Le descrizioni e planimetrie sono date a titolo indicativo e la loro esattezza non è garantita. Le fotografie mostrano solo alcune parti della proprietà alla data in cui son state fatte. L'offerta di Vendita è valida salvo in caso di Vendita/affitto, ritiro dalla Vendita/affito o cambio del prezzo o altra condizione, senza avviso preliminare.

Tipo di proprietà	Stanze	Edificio	Data di liberazione
Penthouse/Roof	**4 stanze**	**Palais du Printemps**	**28/02/2028**
Quartiere	Superficie abitabile	Superficie terrazza	Superficie totale
Moneghetti	**158,75 m²**	**157,25 m²**	**316 m²**
Camere	Bagni	Livello	Costi annuali
3	**3**	**9-10**	**6 000 €**

Splendido attico duplex recentemente ristrutturato situato in un edificio in stile borghese su Boulevard de Belgique. La proprietà si rivela con un ingresso che conduce a un soggiorno/sala da pranzo che si apre su un balcone, offrendo viste mozzafiato sul mare. Dispone di una cucina moderna a pianta aperta, oltre a due camere da letto, ciascuna con la propria doccia e accesso al balcone. Una terza camera da letto è completata da un bagno. Il piano superiore si distingue per una grande terrazza dotata di pergola e cucina estiva, tutte con vista sul mare.

In caso di vendita, gli inquilini possono lasciare l'immobile entro 4 mesi.

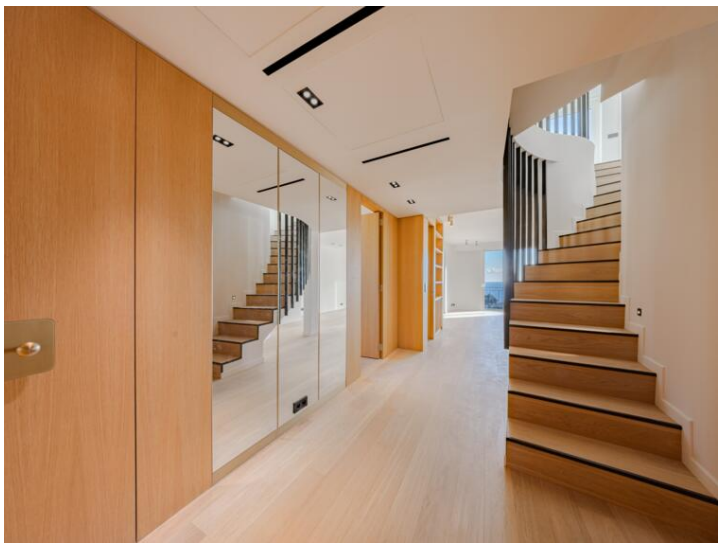

Questo documento non rappresenta un'offerta o un contratto. Tutte le misure, superfici e distanze sono approssimative. Le descrizioni e planimetrie sono date a titolo indicativo e la loro esattezza non è garantita. Le fotografie mostrano solo alcune parti della proprietà alla data in cui son state fatte. L'offerta di Vendita è valida salvo in caso di Vendita/affitto, ritiro dalla Vendita/affito o cambio del prezzo o altra condizione, senza avviso preliminare.

PETRINI

EXCLUSIVE REAL ESTATE MONACO

Maggiori informazioni su questa proprietà :
+377 92 00 16 00
contact@petrini.mc
www.petrini.mc

3 Avenue des Citronniers
98000 Monaco

REF : PEV1075

Questo documento non rappresenta un'offerta o un contratto. Tutte le misure, superfici e distanze sono approssimative. Le descrizioni e planimetrie sono date a titolo indicativo e la loro esattezza non è garantita. Le fotografie mostrano solo alcune parti della proprietà alla data in cui son state fatte. L'offerta di Vendita è valida salvo in caso di Vendita/affitto, ritiro dalla Vendita/affito o cambio del prezzo o altra condizione, senza avviso preliminare.

PETRINI

EXCLUSIVE REAL ESTATE MONACO

Maggiori informazioni su questa proprietà :
+377 92 00 16 00
contact@petrini.mc
www.petrini.mc

3 Avenue des Citronniers
98000 Monaco

REF : PEV1075

Questo documento non rappresenta un'offerta o un contratto. Tutte le misure, superfici e distanze sono approssimative. Le descrizioni e planimetrie sono date a titolo indicativo e la loro esattezza non è garantita. Le fotografie mostrano solo alcune parti della proprietà alla data in cui son state fatte. L'offerta di Vendita è valida salvo in caso di Vendita/affitto, ritiro dalla Vendita/affito o cambio del prezzo o altra condizione, senza avviso preliminare.

PETRINI

EXCLUSIVE REAL ESTATE MONACO

Maggiori informazioni su questa proprietà :
+377 92 00 16 00
contact@petrini.mc
www.petrini.mc

3 Avenue des Citronniers
98000 Monaco

REF : PEV1075

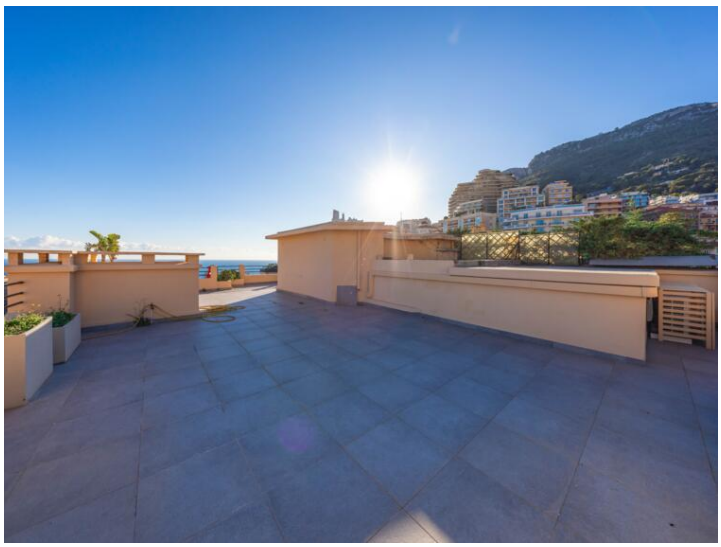

Questo documento non rappresenta un'offerta o un contratto. Tutte le misure, superfici e distanze sono approssimative. Le descrizioni e planimetrie sono date a titolo indicativo e la loro esattezza non è garantita. Le fotografie mostrano solo alcune parti della proprietà alla data in cui son state fatte. L'offerta di Vendita è valida salvo in caso di Vendita/affitto, ritiro dalla Vendita/affito o cambio del prezzo o altra condizione, senza avviso preliminare.