PETRINI

EXCLUSIVE REAL ESTATE MONACO

VENDITA

SUPERBO APPARTAMENTO DI 6 STANZE SU UN PIANO ALTO, VISTA PANORAMICA SUL MARE

Luminoso appartamento di 270 m², situato al 9° piano della residenza Le Florestan, nel cuore del Larvotto a Monaco.

Con 4 camere da letto, 4 bagni e 39 m² di terrazze, offre una configurazione ideale per una famiglia. Una proprietà rara, che beneficia di una posizione privilegiata e servizi di prim'ordine.

Prezzo richiesto

22 500 000 €

Tipo di proprietà **Appartamento**	Stanze **+5 stanze**
Quartiere **Larvotto**	Superficie totale **309 m²**
Parcheggi **2**	Cantine **2**

Maggiori informazioni su questa proprietà :
+377 92 00 16 00
contact@petrini.mc
www.petrini.mc

3 Avenue des Citronniers
98000 Monaco

REF : PEV1079

Questo documento non rappresenta un'offerta o un contratto. Tutte le misure, superfici e distanze sono approssimative. Le descrizioni e planimetrie sono date a titolo indicativo e la loro esattezza non è garantita. Le fotografie mostrano solo alcune parti della proprietà alla data in cui son state fatte. L'offerta di Vendita è valida salvo in caso di Vendita/affitto, ritiro dalla Vendita/affito o cambio del prezzo o altra condizione, senza avviso preliminare.

PETRINI
EXCLUSIVE REAL ESTATE MONACO

Maggiori informazioni su questa proprietà :
+377 92 00 16 00
contact@petrini.mc
www.petrini.mc

3 Avenue des Citronniers
98000 Monaco

REF : PEV1079

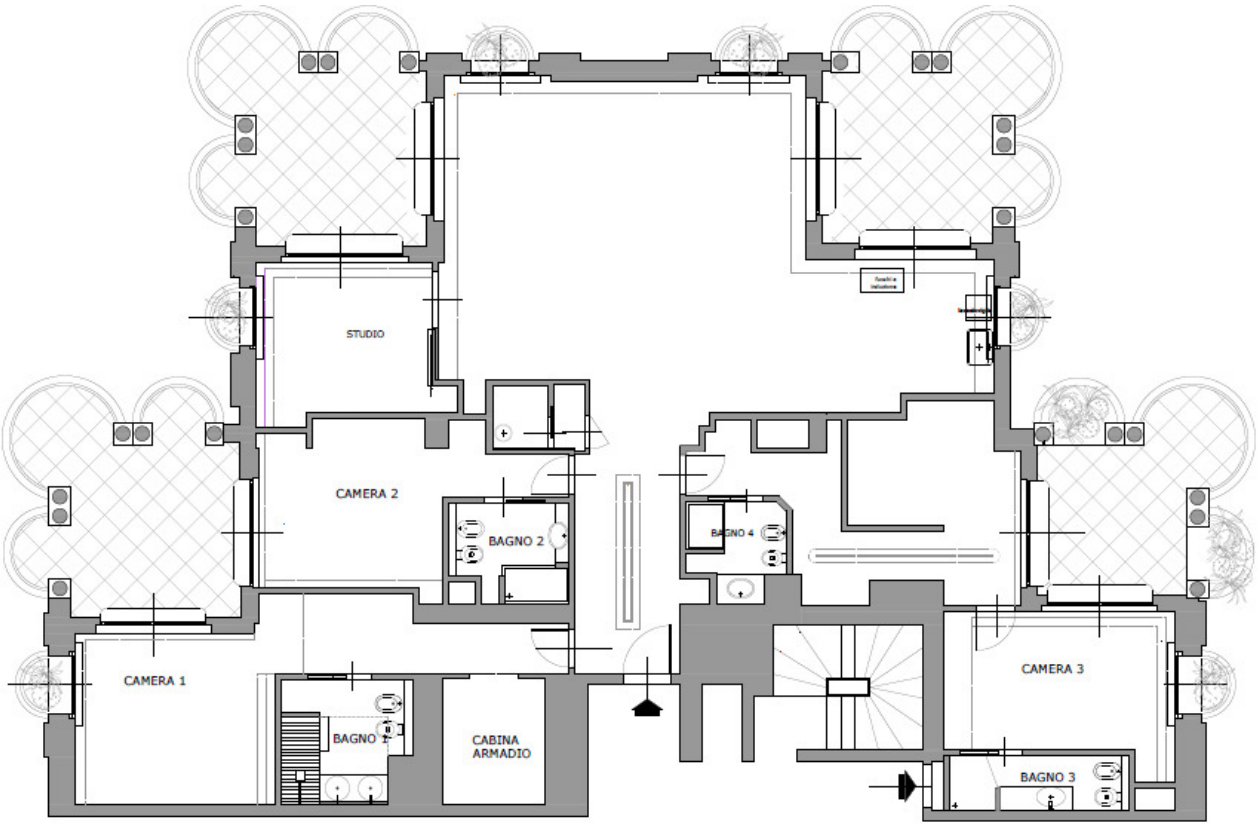

Tipo di proprietà **Appartamento**	Stanze **+5 stanze**	Edificio **Florestan**	Quartiere **Larvotto**
Superficie abitabile **270 m²**	Superficie terrazza **39 m²**	Superficie totale **309 m²**	Camere **4**
Bagni **4**	Parcheggi **2**	Cantine **2**	Livello **9**

Appartamento di 6 stanze in un edificio di lusso ispirato alla Belle Époque, con servizio di portineria 24 ore su 24. Ideale per una famiglia.

La proprietà è composta come segue:

- Grande atrio d'ingresso
- Salotto doppio sala da pranzo
- Cucina aperta di alta gamma attrezzata, con cantina
- Ufficio
- Suite matrimoniale con camerino e bagno
- Tre camere da letto aggiuntive, due delle quali hanno bagno privato e una con bagno privato
- Terrazze con vista panoramica sul mare e sul Principato

Completano questa proprietà 2 grandi posti auto e 2 cantine.

Questo documento non rappresenta un'offerta o un contratto. Tutte le misure, superfici e distanze sono approssimative. Le descrizioni e planimetrie sono date a titolo indicativo e la loro esattezza non è garantita. Le fotografie mostrano solo alcune parti della proprietà alla data in cui son state fatte. L'offerta di Vendita è valida salvo in caso di Vendita/affitto, ritiro dalla Vendita/affito o cambio del prezzo o altra condizione, senza avviso preliminare.

PETRINI
EXCLUSIVE REAL ESTATE MONACO

Maggiori informazioni su questa proprietà :
+377 92 00 16 00
contact@petrini.mc
www.petrini.mc

3 Avenue des Citronniers
98000 Monaco

REF : PEV1079

Questo documento non rappresenta un'offerta o un contratto. Tutte le misure, superfici e distanze sono approssimative. Le descrizioni e planimetrie sono date a titolo indicativo e la loro esattezza non è garantita. Le fotografie mostrano solo alcune parti della proprietà alla data in cui son state fatte. L'offerta di Vendita è valida salvo in caso di Vendita/affitto, ritiro dalla Vendita/affito o cambio del prezzo o altra condizione, senza avviso preliminare.

PETRINI

EXCLUSIVE REAL ESTATE MONACO

Maggiori informazioni su questa proprietà :
+377 92 00 16 00
contact@petrini.mc
www.petrini.mc

3 Avenue des Citronniers
98000 Monaco

REF : PEV1079

Questo documento non rappresenta un'offerta o un contratto. Tutte le misure, superfici e distanze sono approssimative. Le descrizioni e planimetrie sono date a titolo indicativo e la loro esattezza non è garantita. Le fotografie mostrano solo alcune parti della proprietà alla data in cui son state fatte. L'offerta di Vendita è valida salvo in caso di Vendita/affitto, ritiro dalla Vendita/affito o cambio del prezzo o altra condizione, senza avviso preliminare.

PETRINI

EXCLUSIVE REAL ESTATE MONACO

Maggiori informazioni su questa proprietà :
+377 92 00 16 00
contact@petrini.mc
www.petrini.mc

3 Avenue des Citronniers
98000 Monaco

REF : PEV1079

Questo documento non rappresenta un'offerta o un contratto. Tutte le misure, superfici e distanze sono approssimative. Le descrizioni e planimetrie sono date a titolo indicativo e la loro esattezza non è garantita. Le fotografie mostrano solo alcune parti della proprietà alla data in cui son state fatte. L'offerta di Vendita è valida salvo in caso di Vendita/affitto, ritiro dalla Vendita/affito o cambio del prezzo o altra condizione, senza avviso preliminare.