PETRINI

EXCLUSIVE REAL ESTATE MONACO

???????? ???????? ? 6 ????????? ?? ??????? ?????, ?????????? ??? ?? ????

??????? ???????? ???????? 270 ?², ????????????? ?? 9-? ????? ????????? ?? ?????????,??????????????????????????.

? 4 ?????????, 4 ??????? ????????? ? ????????? ???????? 39 ?², ?? ????????? ????????? ??????????? ??? ???? ?????. ?????? ??????????? ? ???????????????? ???????????? ? ????????????? ????????.

Prix demandé

22 500 000 €

???????

??? ??????? **????????**	???-?? ?????? **?????? 5 ??????**
????? **Larvotto**	????? ??????? **309 m²**
?????????? ????? **2**	??????? **2**

Plus d'informations sur ce bien :

+377 92 00 16 00

contact@petrini.mc

www.petrini.mc

3 Avenue des Citronniers

98000 Monaco

REF : PEV1079

Ce document ne fait partie d'aucune offre ou contrat. Toutes mesures, surfaces et distances sont approximatives. Le descriptif et les plans ne sont donnés qu'à titre indicatif et leur exactitude n'est pas garantie. Les photographies ne montrent que certaines parties de la propriété. L'offre est valable sauf en cas de vente, retrait de vente, changement de prix ou d'autres conditions, sans préalable.

PETRINI
EXCLUSIVE REAL ESTATE MONACO

Plus d'informations sur ce bien :
+377 92 00 16 00
contact@petrini.mc
www.petrini.mc

3 Avenue des Citronniers
98000 Monaco

REF : PEV1079

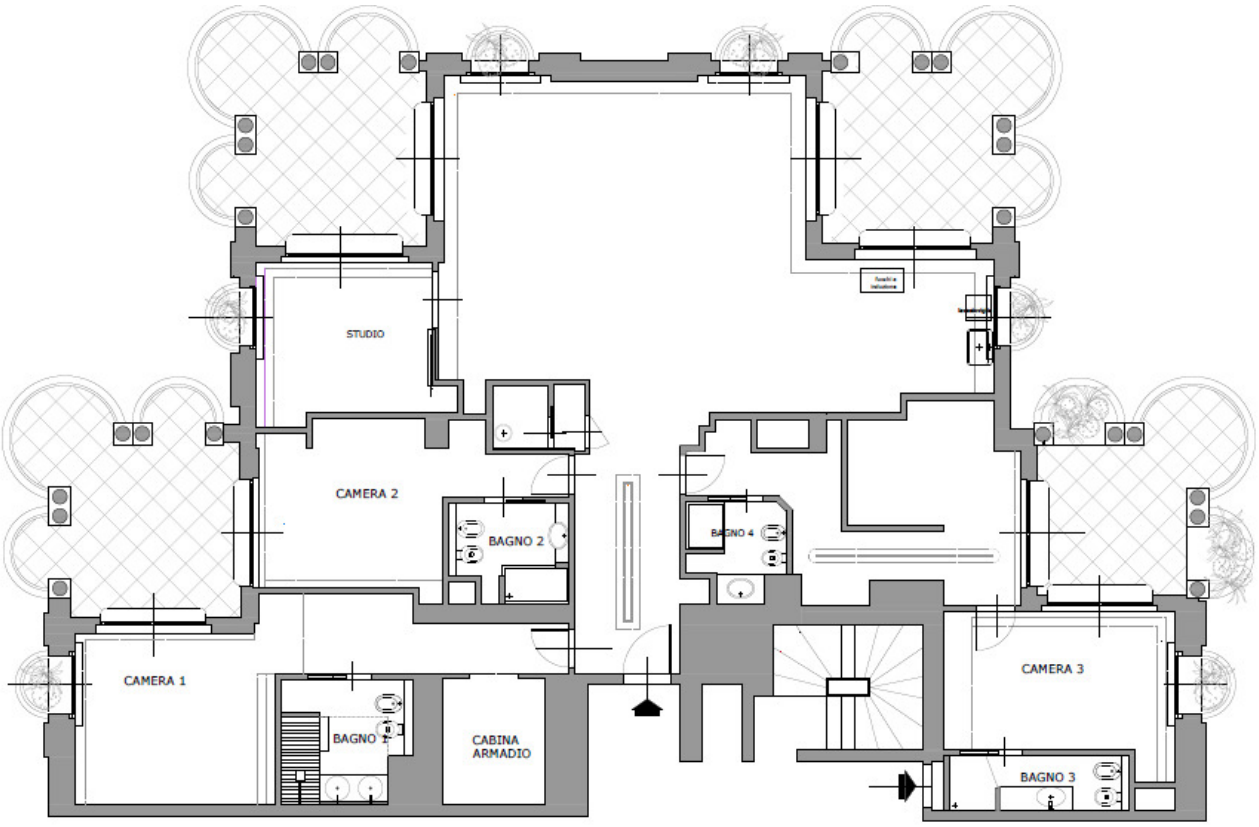

??? ??????? **????????**	???-?? ?????? **?????? 5 ??????**	?????? **Florestan**	????? **Larvotto**
????? ??????? **270 m²**	??????? ??????? **39 m²**	????? ??????? **309 m²**	C?????? **4**
Salles de bains **4**	??????????? ????? **2**	??????? **2**	???? **9**

?????????????? ???????? ? ????????? ???? ? ????? Belle Époque ? ?????????????? ????????????? ?????????. ???????? ???????? ??? ?????.

???????? ??????? ????????? ???????:

- ??????? ?????????
- ???????? ? ??????? ????????
- ???????? ????? ???????? ?????? ? ?????? ????????
- ????
- ??????-???? ? ????????? ? ??????
- ??? ?????????????? ???????, ??? ?? ??????? ????? ??????????? ?????? ??????? ? ???? ? ?????
- ??????? ? ?????????? ????? ?? ???? ? ?????????

2 ??????? ??????????? ????? ? 2 ??????? ????????? ??? ??????????.

Ce document ne fait partie d'aucune offre ou contrat. Toutes mesures, surfaces et distances sont approximatives. Le descriptif et les plans ne sont donnés qu'à titre indicatif et leur exactitude n'est pas garantie. Les photographies ne montrent que certaines parties de la propriété. L'offre est valable sauf en cas de vente, retrait de vente, changement de prix ou d'autres conditions, sans préalable.

PETRINI

EXCLUSIVE REAL ESTATE MONACO

Plus d'informations sur ce bien :
+377 92 00 16 00
contact@petrini.mc
www.petrini.mc

3 Avenue des Citronniers
98000 Monaco

REF : PEV1079

Ce document ne fait partie d'aucune offre ou contrat. Toutes mesures, surfaces et distances sont approximatives. Le descriptif et les plans ne sont donnés qu'à titre indicatif et leur exactitude n'est pas garantie. Les photographies ne montrent que certaines parties de la propriété. L'offre est valable sauf en cas de vente, retrait de vente, changement de prix ou d'autres conditions, sans préalable.

PETRINI

EXCLUSIVE REAL ESTATE MONACO

Plus d'informations sur ce bien :
+377 92 00 16 00
contact@petrini.mc
www.petrini.mc

3 Avenue des Citronniers
98000 Monaco

REF : PEV1079

Ce document ne fait partie d'aucune offre ou contrat. Toutes mesures, surfaces et distances sont approximatives. Le descriptif et les plans ne sont donnés qu'à titre indicatif et leur exactitude n'est pas garantie. Les photographies ne montrent que certaines parties de la propriété. L'offre est valable sauf en cas de vente, retrait de vente, changement de prix ou d'autres conditions, sans préalable.

PETRINI

EXCLUSIVE REAL ESTATE MONACO

Plus d'informations sur ce bien :
+377 92 00 16 00
contact@petrini.mc
www.petrini.mc

3 Avenue des Citronniers
98000 Monaco

REF : PEV1079

Ce document ne fait partie d'aucune offre ou contrat. Toutes mesures, surfaces et distances sont approximatives. Le descriptif et les plans ne sont donnés qu'à titre indicatif et leur exactitude n'est pas garantie. Les photographies ne montrent que certaines parties de la propriété. L'offre est valable sauf en cas de vente, retrait de vente, changement de prix ou d'autres conditions, sans préalable.